



VH-104GN设备安装调试流程



深圳市汇海威视科技有限公司

www.anxin-net.com

扫一扫，关注公众号

系统接口图

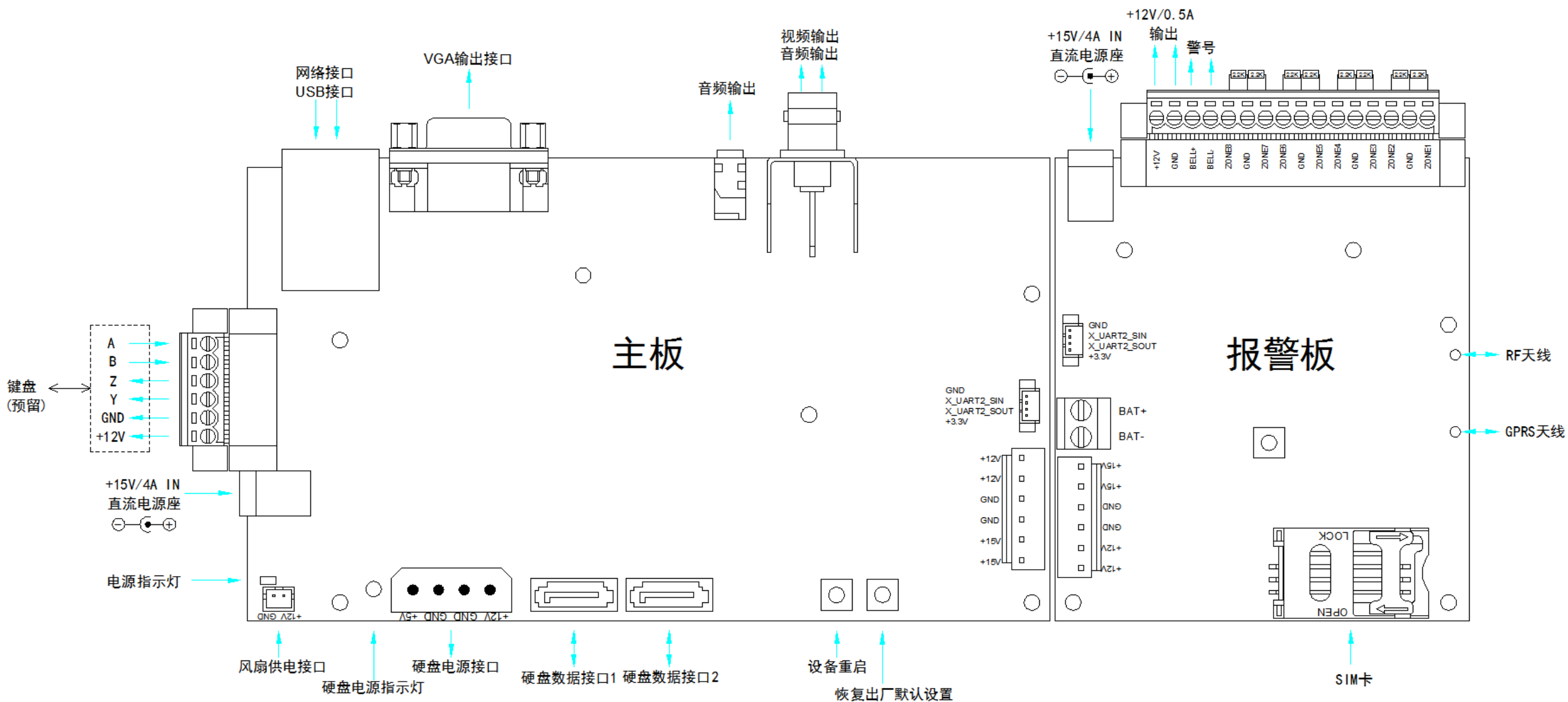

设备的安装与连接

安装时将设备固定于墙壁，将ONVIF摄像机的网线与VH-104GN的网线连接至同一个路由器或同一个交换机，然后将设备接上电源（请用厂家原配电源适配器），设备将正常启动。

注：设备与电脑需连接的为同一个路由器。

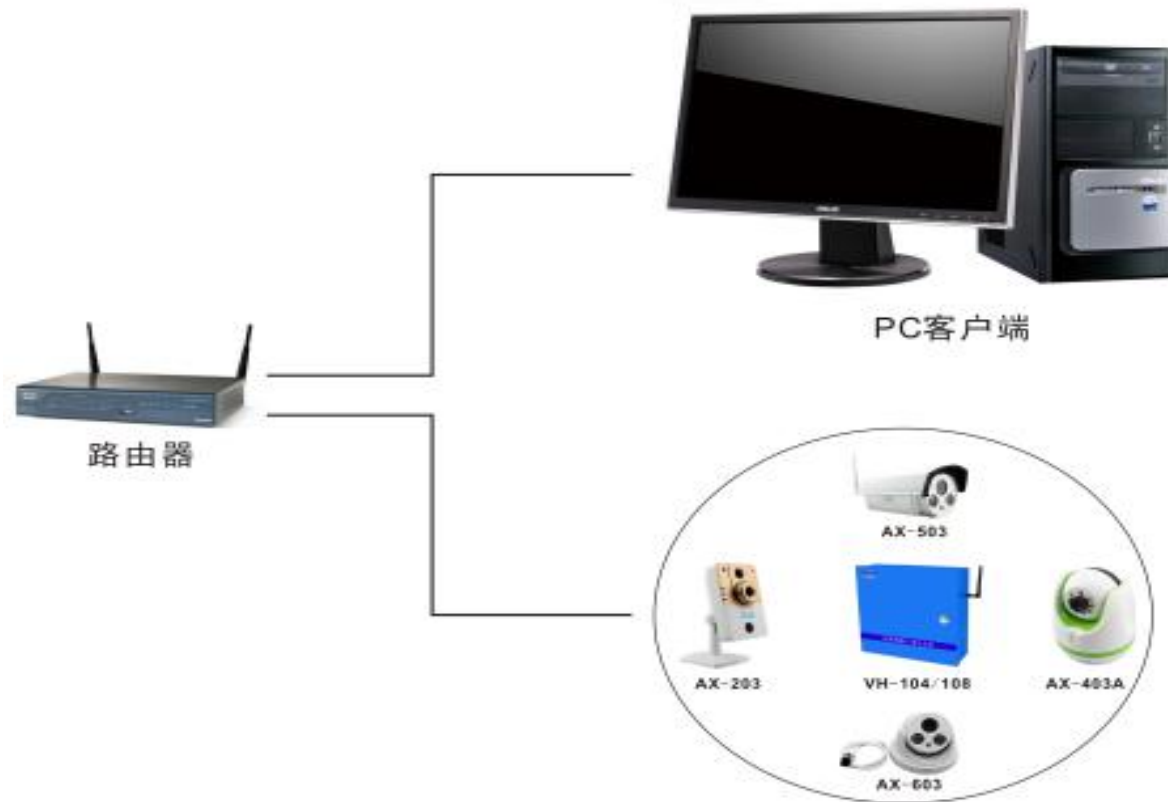

PC客户端软件安装

设备及其应用软件支持windows xp/vista/windows7/windows10等操作系统。在我司提供的安装软件中，找到PC客户端安装文件，打开安装包，双击弹出安装界面，点“下一步”按钮，按照操作指引直到安装完成，点“关闭”即可。安装完成电脑桌面会显示“智能监控客户端”图标。打开该软件可预览实时视频，视频浏览分为局域网模式（即内网）和广域网模式（即外网）

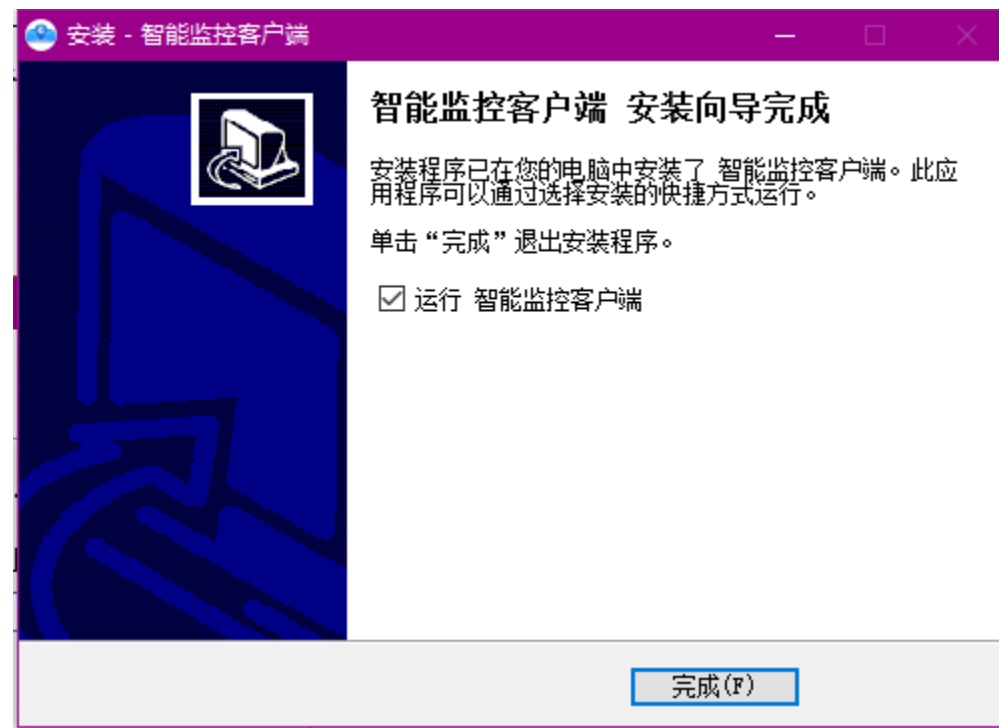
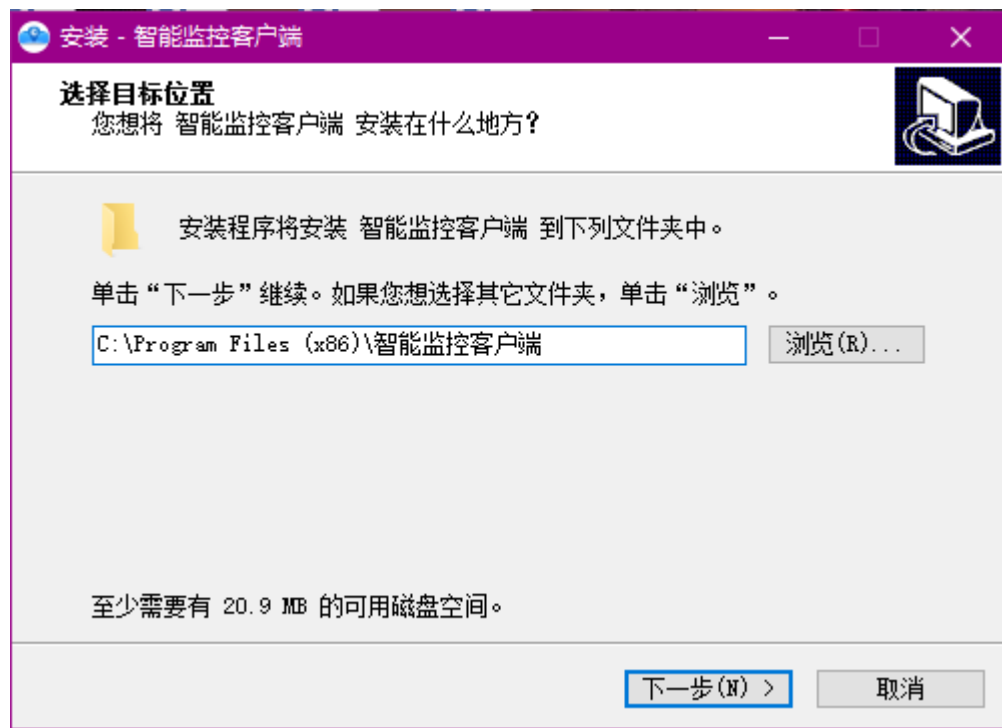

局域网模式浏览



选择“局域网模式”（下图左侧带红色边框），无需用户名和密码，点击“登录”即可。

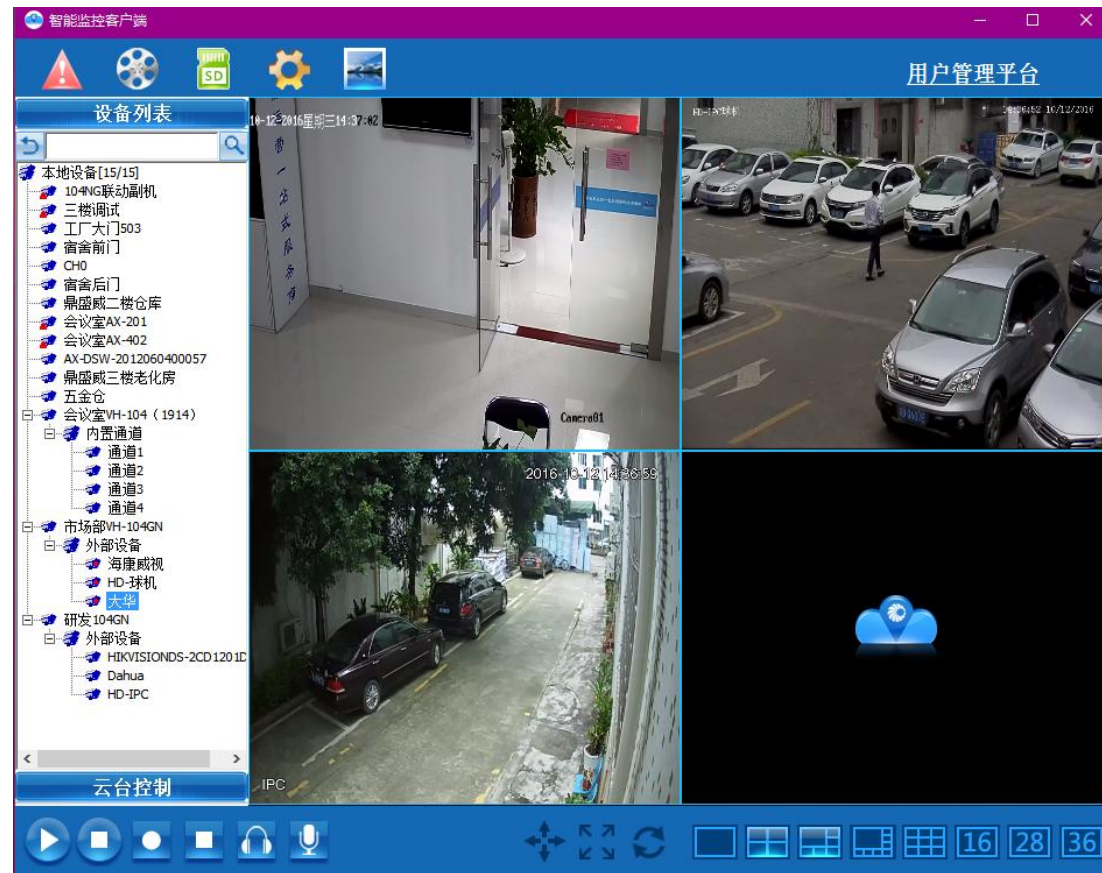

登录进去之后，所有在线的局域网设备都会在设备列表处自动呈现出来，双击设备的ID浏览在线设备的实时视频。

ONVIF摄像机接入

打开PC客户端软件→以局域网模式运行软件→对着设备ID右键单击→选择“打开网页”；进入设备网页的用户名和密码都为“admin”，在设备网页的“网络摄像机设置”中找到“网络摄像机”，点击“搜索”→“停止”→输入网络摄像机的用户名及密码→选择“启用”→“保存”。

The screenshot shows the 'Network Camera Management' interface. On the left, a sidebar contains 'Network Settings', 'Network Camera Settings', 'Network Camera', 'Joint Settings', and 'System Settings'. The main area has a table of existing cameras and a search section below.

1、选择“网络摄像机” (Select "Network Camera") - Points to the 'Network Camera' menu item in the sidebar.

| 启用 | 通道 | 名称 | 类型 | 设备ID | 地址 | 用户名 | 密码 | 状态 | 删除 |
|-------------------------------------|----|-----------------------|-------|--------------------------|-----------------------|-------|----------|----|--------------------------|
| <input checked="" type="checkbox"/> | 0 | HIKVISIONDS-2CD1201D- | ONVIF | 5ce448b9-bb27-11b3-820e- | http://192.168.1.212/ | admin | ●●●●●●●● | 在线 | <input type="checkbox"/> |
| <input checked="" type="checkbox"/> | 1 | Dahua | ONVIF | bec19d4a-ea3a-4c5d-b184- | http://192.168.1.193/ | admin | ●●●●● | 在线 | <input type="checkbox"/> |
| <input checked="" type="checkbox"/> | 2 | HD-IPC | ONVIF | cbb50bce-893e-4ab8-92e1- | http://192.168.1.202: | admin | ●●●●● | 在线 | <input type="checkbox"/> |

2、搜索局域网内的ONVIF摄像机 (Search for ONVIF cameras in the local network) - Points to the '搜索' (Search) button.

3、输入摄像机的用户名及密码 (Enter the camera's username and password) - Points to the 'admin' username input field in the search results table.

4、选择“启用” (Select "Enable") - Points to the '启用' (Enable) checkbox in the search results table.

Buttons: 刷新 (Refresh), 搜索 (Search), 停止 (Stop), 保存 (Save)

搜索结果 (Search Results)

| 启用 | 名称 | 类型 | 设备ID | 地址 | 用户名 | 密码 |
|-------------------------------------|-------------------------|-------|---------------------------------|---------------------------------|-------|----------|
| <input checked="" type="checkbox"/> | HIKVISIONDS-2CD1201D-I3 | ONVIF | 5ce448b9-bb27-11b3-820e-bcad28f | http://192.168.1.212/onvif/devi | admin | ●●●●●●●● |
| <input checked="" type="checkbox"/> | HD-IPC | ONVIF | cbb50bce-893e-4ab8-92e1-d83c38f | http://192.168.1.202:8000/onvif | admin | ●●●●● |
| <input checked="" type="checkbox"/> | Dahua | ONVIF | bec19d4a-ea3a-4c5d-b184-ab877d2 | http://192.168.1.193/onvif/devi | admin | ●●●●● |

配件的学习

打开PC客户端软件→以局域网模式运行软件→对着设备ID右键单击→选择“打开网页”；进入设备网页的用户名和密码都为“admin”，在设备网页的“系统设置”中找到“防区管理”，在ID栏输入探测器ID号→修改防区名称→选择探测器报警时要联动的摄像机→“保存”。

| 启用 | ID | 防区名称 | 防区类型 | 24H | 延时(S) | 抓拍 | 录像 | 输出 | 联动 | 视频 | 预置点 | 删除 |
|-------------------------------------|----------|------------|------|-------------------------------------|-------|-------------------------------------|-------------------------------------|--------------------------|--------------------------|--------|--------------------------|--------------------------|
| <input checked="" type="checkbox"/> | 00000004 | 手机遥控 | 求助防区 | <input checked="" type="checkbox"/> | 0 | <input checked="" type="checkbox"/> | <input checked="" type="checkbox"/> | <input type="checkbox"/> | <input type="checkbox"/> | 海康 | <input type="checkbox"/> | <input type="checkbox"/> |
| <input checked="" type="checkbox"/> | 0000000A | 大门红外(海康) | 出入防区 | <input type="checkbox"/> | 0 | <input checked="" type="checkbox"/> | <input checked="" type="checkbox"/> | <input type="checkbox"/> | <input type="checkbox"/> | 海康 | <input type="checkbox"/> | <input type="checkbox"/> |
| <input checked="" type="checkbox"/> | 0000000B | 紧急求救按钮(大华) | 出入防区 | <input type="checkbox"/> | 0 | <input checked="" type="checkbox"/> | <input checked="" type="checkbox"/> | <input type="checkbox"/> | <input type="checkbox"/> | 大华 | <input type="checkbox"/> | <input type="checkbox"/> |
| <input checked="" type="checkbox"/> | 0000000C | 第三路有线防区 | 出入防区 | <input type="checkbox"/> | 0 | <input checked="" type="checkbox"/> | <input checked="" type="checkbox"/> | <input type="checkbox"/> | <input type="checkbox"/> | 海康 | <input type="checkbox"/> | <input type="checkbox"/> |
| <input checked="" type="checkbox"/> | 0000000D | 第四路有线防区 | 出入防区 | <input type="checkbox"/> | 0 | <input checked="" type="checkbox"/> | <input checked="" type="checkbox"/> | <input type="checkbox"/> | <input type="checkbox"/> | 海康 | <input type="checkbox"/> | <input type="checkbox"/> |
| <input checked="" type="checkbox"/> | 0000000E | 第五路有线防区 | 出入防区 | <input type="checkbox"/> | 0 | <input checked="" type="checkbox"/> | <input checked="" type="checkbox"/> | <input type="checkbox"/> | <input type="checkbox"/> | 海康 | <input type="checkbox"/> | <input type="checkbox"/> |
| <input checked="" type="checkbox"/> | 0000000F | 第六路有线防区 | 出入防区 | <input type="checkbox"/> | 0 | <input checked="" type="checkbox"/> | <input checked="" type="checkbox"/> | <input type="checkbox"/> | <input type="checkbox"/> | 海康 | <input type="checkbox"/> | <input type="checkbox"/> |
| <input checked="" type="checkbox"/> | 00000010 | 第七路有线防区 | 出入防区 | <input type="checkbox"/> | 0 | <input checked="" type="checkbox"/> | <input checked="" type="checkbox"/> | <input type="checkbox"/> | <input type="checkbox"/> | 海康 | <input type="checkbox"/> | <input type="checkbox"/> |
| <input checked="" type="checkbox"/> | 00000011 | 第八路有线防区 | 出入防区 | <input type="checkbox"/> | 0 | <input checked="" type="checkbox"/> | <input checked="" type="checkbox"/> | <input type="checkbox"/> | <input type="checkbox"/> | 海康 | <input type="checkbox"/> | <input type="checkbox"/> |
| <input checked="" type="checkbox"/> | 16000033 | 报警探测器 | 出入防区 | <input type="checkbox"/> | 0 | <input type="checkbox"/> | <input type="checkbox"/> | <input type="checkbox"/> | <input type="checkbox"/> | 海康 | <input type="checkbox"/> | <input type="checkbox"/> |
| <input checked="" type="checkbox"/> | 2324265F | 遥控器(球机) | 求助防区 | <input checked="" type="checkbox"/> | 0 | <input checked="" type="checkbox"/> | <input checked="" type="checkbox"/> | <input type="checkbox"/> | <input type="checkbox"/> | HD-IPC | <input type="checkbox"/> | <input type="checkbox"/> |
| <input checked="" type="checkbox"/> | 232426DD | 遥控器(大华) | 求助防区 | <input checked="" type="checkbox"/> | 0 | <input checked="" type="checkbox"/> | <input checked="" type="checkbox"/> | <input type="checkbox"/> | <input type="checkbox"/> | 大华 | <input type="checkbox"/> | <input type="checkbox"/> |
| <input checked="" type="checkbox"/> | A0000023 | 燃气探测器(球机) | 煤气防区 | <input checked="" type="checkbox"/> | 0 | <input checked="" type="checkbox"/> | <input checked="" type="checkbox"/> | <input type="checkbox"/> | <input type="checkbox"/> | HD-IPC | <input type="checkbox"/> | <input type="checkbox"/> |
| <input checked="" type="checkbox"/> | 81000479 | 红外幕帘 | 出入防区 | <input type="checkbox"/> | 0 | <input checked="" type="checkbox"/> | <input checked="" type="checkbox"/> | <input type="checkbox"/> | <input type="checkbox"/> | 海康 | <input type="checkbox"/> | <input type="checkbox"/> |
| <input type="checkbox"/> | | | 出入防区 | <input type="checkbox"/> | 0 | <input type="checkbox"/> | <input type="checkbox"/> | <input type="checkbox"/> | <input type="checkbox"/> | 海康 | <input type="checkbox"/> | <input type="checkbox"/> |
| <input type="checkbox"/> | | | 出入防区 | <input type="checkbox"/> | 0 | <input type="checkbox"/> | <input type="checkbox"/> | <input type="checkbox"/> | <input type="checkbox"/> | 海康 | <input type="checkbox"/> | <input type="checkbox"/> |

注：

- ① 防区名称可自定义修改，修改完点“保存”即可
- ② 24H：24小时防区，即不管设备处于什么状态，只要一触发该防区的配件，设备都会发生报警
- ③ 联动：如有勾选，则表示该防区报警后会联动局域网内的副机一起抓拍和录像，并上传至联防平台
- ④ 前面9个防区为“手机遥控”和8路有线防区。